

Casa de piedra con parcela de 1380 m2

Envía un email al anunciante: user-242812@AnuncioTIC.com

Messenger: Contacto :

Fecha: Mircoles, 09 Diciembre de 2015

248 personas han visto este anuncio

Precio: 197800

Excelente vivienda aislada procedente de entidad financiera, financiación hasta el 100%, precio negociable, posibilidad de hacer oferta. Vivienda aislada con parcela de 1.380m2 en forma rectangular. La vivienda consta de: Planta semisótano (garaje, trastero y caldera), Planta baja (1 dormitorio con baño incorporado, 2 dormitorios, un baño, cocina y salón), Planta bajocubierta (trastero). La vivienda cuenta con un cenador con aseo y barbacoa. La pacerla se encuentra completamente vallada. Ve

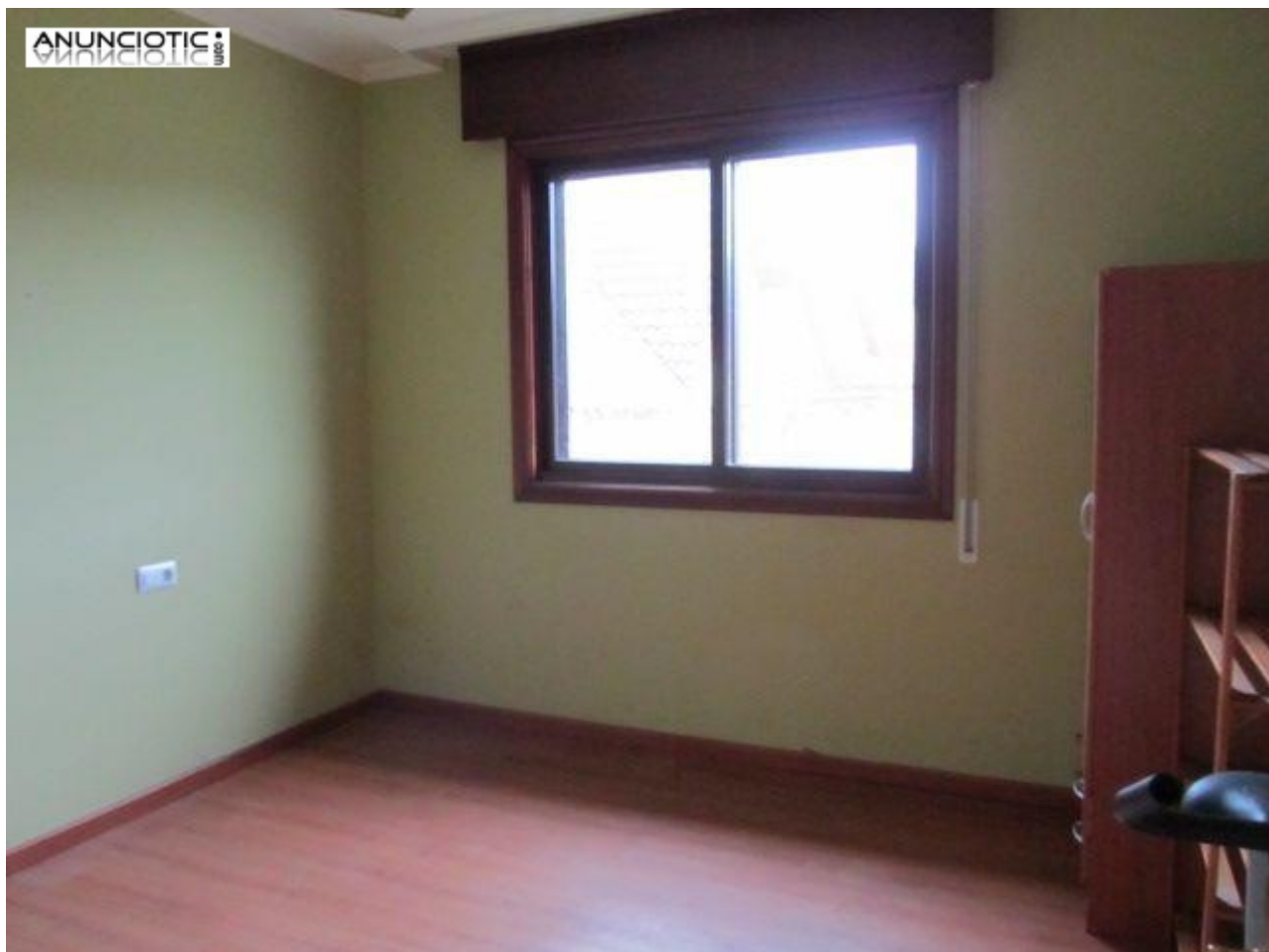





www.AnuncioTIC.com